

Agenzia delle Entrate
CATASTO FABBRICATI
Ufficio Provinciale di
Milano

Dichiarazione protocollo n. MI0466159 del 27/10/2017

Planimetria di u.i.u. in Comune di Milano

Via Giovanni Pastorelli

civ. 10

Identificativi Catastali:

Sezione:

Foglio: 518

Particella: 232

Subalterno: 37

Compilata da:
Ventoruzzo Walter

Iscritto all'albo:
Geometri

Prov. Milano

N. 10189

Scheda n. 1

Scala 1:200

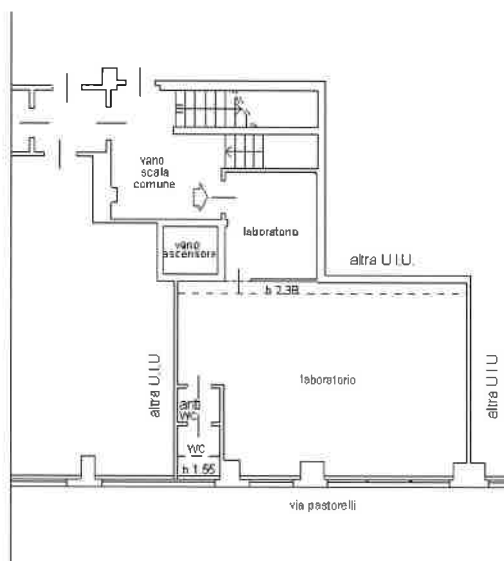

PIANO PRIMO INTERRATO

h 3.18

Ultima planimetria in atti

Data: 30/10/2017 - n. T95441 - Richiedente: VNTWTR79R23F205A

Totale schede: 1 - Formato di acquisizione: A4(210x297) - Formato stampa richiesto: A4(210x297)



Catasto dei Fabbricati - Situazione al 30/10/2017 - Comune di MILANO (F205) - < Foglio: 518 - Particella: 232 - Subalterno: 37 >
VIA GIOVANNI PASTORELLI n. 10 piano: S1;